

# Costa Adeje

Referencia 107988



  
**PORTA TENERIFE®**  
Your home. Our passion.

## Casa adosada con fantásticas vistas en el campo de golf de Costa Adeje

Construido:	120 m <sup>2</sup>	Certificado energético:	en proceso
Terreno:	169 m <sup>2</sup>		
Dormitorios:	2		
Baños:	2		
Vistas al mar:	✓	<b>Precio:</b>	<b>€ 725.000,-</b>



## Costa Adeje

### Referencia 107988



### Descripción del inmueble:

Esta impecable casa adosada se encuentra en la zona privilegiada del prestigioso campo de golf de Costa Adeje, en un tranquilo complejo residencial. Esta ubicación excepcional ofrece unas vistas incomparables al océano Atlántico y a la vecina isla de La Gomera. Esta propiedad no solo cautivará a los amantes del golf, sino también a quienes buscan un entorno sereno y rodeado de exuberante vegetación.

La casa dispone de una maravillosa terraza con jardín, ideal para disfrutar de las espectaculares puestas de sol. La zona de estar de planta abierta, con una cocina funcional, se abre a la terraza que ofrece fantásticas vistas al campo de golf y al mar. El espacio de la escalera es versátil y perfecto para utilizarlo como despacho o rincón de lectura.

En la primera planta se encuentra un amplio y luminoso dormitorio con espectaculares vistas panorámicas y un baño en suite. La segunda planta cuenta con otro acogedor dormitorio, que también goza de fantásticas vistas y de su propio cuarto de baño.

El complejo residencial, muy bien cuidado, ofrece un bonito jardín comunitario y una exclusiva zona de piscina. Para mayor comodidad, la propiedad incluye una práctica plaza de aparcamiento con trastero, ideal para guardar bolsas de golf y otros enseres.

Esta propiedad representa una excelente oportunidad de vivir en una de las zonas más codiciadas de Tenerife y disfrutar de la belleza natural y de la tranquilidad del entorno.

## Costa Adeje

### Referencia 107988



### Lugar & alrededores:

El municipio de Adeje contiene numerosos asentamientos populares en la costa suroeste de Tenerife, que se conocen en su totalidad y, junto con la costa local, como Costa Adeje. Protegido por el volcán El Teide, que se opone a la llegada sobre todo de los vientos del noreste, el clima es muy soleado y los atardeceres con vistas preciosas a la isla vecina de La Gomera son muy impresionantes.

En esta costa hay muchas playas con las mejores oportunidades para los deportes de natación y actividades acuáticas, de Playa del Duque, Playa de Fañabé, Torviscas Playa, Playa del Bobo, Playa de las Cuevitas y Playa de Troya hasta Playa de las Américas. El puerto deportivo de Puerto Colón es también un punto de partida para viajes de avistamiento de ballenas, a las acantilados de Los Gigantes- con una altura máxima de 638 metros - y al Barranco de Masca. No muy lejos de las playas está el 27-hoyos campo de golf Costa Adeje, ubicado perfectamente en el paisaje. Aquí el espectador puede mirar el verde del campo directamente junto al mar azul y La Gomera en el fondo.

La Costa Adeje cuenta con una infraestructura excelente, numerosas tiendas, restaurantes y atracciones especiales como el Aqualand y Siam Park. Esto beneficiará a los propietarios de los apartamentos, casas y villas en la región, pero también al municipio de Adeje, que se presenta en colores brillantes con su iglesia bonita y antigua, el ayuntamiento, elegantes balcones canarios de madera y alrededor de su Plaza acogedora. Otros lugares de interés cultural le invitan a un paseo contemplativo a través de Adeje, como el centro cultural o las estatuas grandes de Beethoven y el mencey "El Gran Tinerfe".

# Costa Adeje

Referencia 107988



Piscina



Terraza



Vistas al mar



Jardín



Salón



Salón

Toda la información como mejor se puede saber, salvo por error durante el periodo de venta. Sirva este documento como un informe previo, las bases legales solo serán validas a traves de un contrato de compra acordado ante Notario.

# Costa Adeje

## Referencia 107988

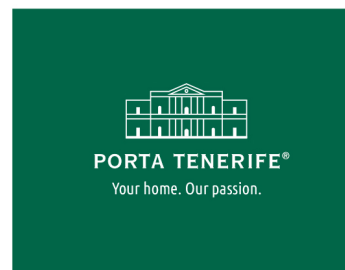

Comedor y salón



Cocina



Cocina



Dormitorio



Dormitorio



Baño

Toda la información como mejor se puede saber, salvo por error durante el periodo de venta. Sirva este documento como un informe previo, las bases legales solo serán validas a traves de un contrato de compra acordado ante Notario.

# Costa Adeje

## Referencia 107988

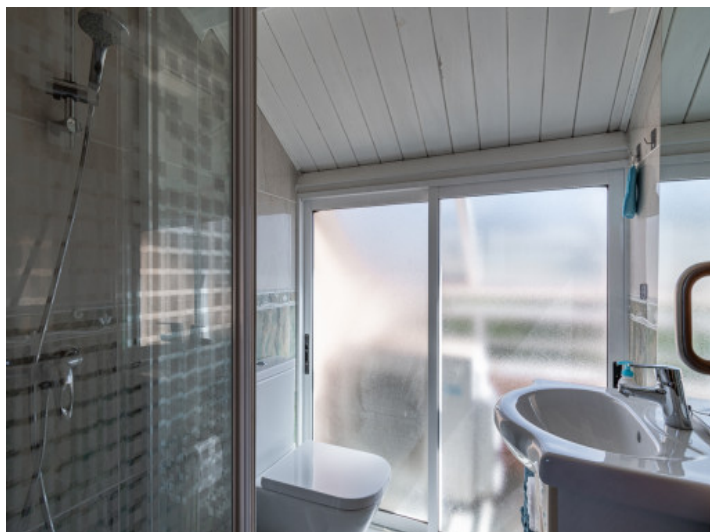
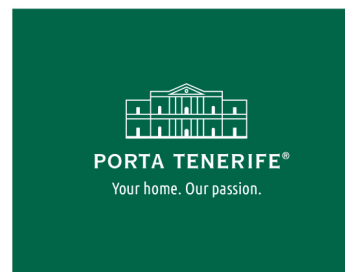

Baño



Habitación

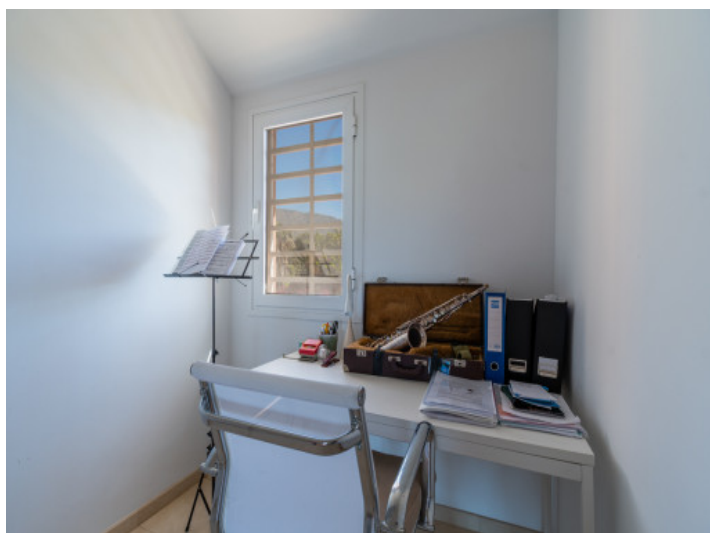

Oficina

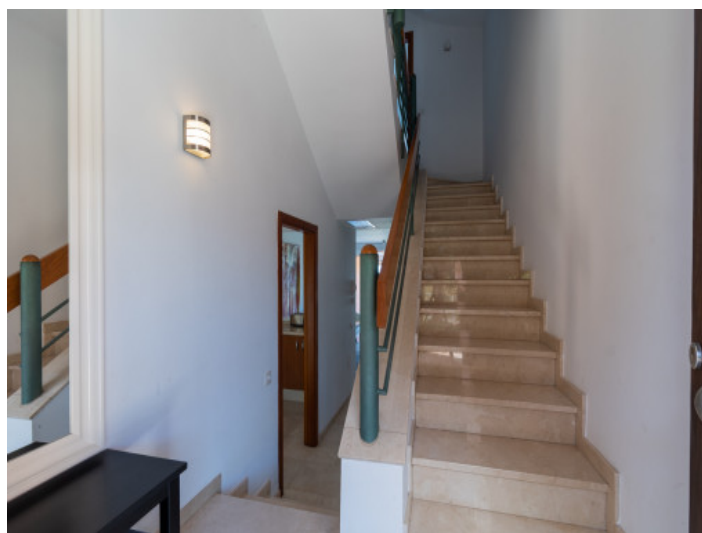

Escalera



Entrada

Toda la información como mejor se puede saber, salvo por error durante el periodo de venta. Sirva este documento como un informe previo, las bases legales solo serán válidas a traves de un contrato de compra acordado ante Notario.