

La Caleta

Referencia 107928



Casa de diseño moderno con piscina privada cerca del campo de golf de Costa Adeje

Construido:	220 m ²	Certificado	en proceso
Terreno:	230 m ²	enérgico:	
Dormitorios:	3		
Baños:	2		
Vistas al mar:	✓	Precio:	€ 1.395.000,-



La Caleta

Referencia 107928



Descripción del inmueble:

Descubra este fantástico chalet adosado de estilo contemporáneo idealmente ubicado en la zona privilegiada del campo de golf de Costa Adeje y construido con materiales de primera calidad.

La casa ofrece un concepto de planta abierta, integrando el salón y la moderna cocina totalmente equipada con una elegante isla. Las puertas correderas de cristal aportan mucha luminosidad y vistas abiertas a la amplia terraza.

La propiedad que cuenta con 3 dormitorios de buen tamaño y 2 baños completos (con bañera y ducha separada) destaca en particular por su espectacular espacio exterior de 120 metros cuadrados que ofrece varias zonas de relax y será el lugar ideal para disfrutar de la vida al aire libre y del sol a lo largo de todo el año, ya que además de varias terrazas con vistas al mar, goza también de una estupenda piscina climatizada.

La propiedad se vende totalmente amueblada e incluye también 2 plazas de parking dentro del complejo.

No dude en contactar con nosotros para descubrir esta gran oportunidad cerca del campo de golf Costa Adeje, del pueblo pesquero de La Caleta y de todos los servicios y varias de las mejores playas del sur de la isla.

La Caleta

Referencia 107928



Lugar & alrededores:

El pueblo pesquero La Caleta es muy conocido por sus excelentes restaurantes de especialidades. Los amantes del deporte, ya sea el tenis o los deportes acuáticos, no se lo pierdan: todo está al alcance de la mano. En pocos minutos se puede llegar al campo de golf de Costa Adeje, al famoso centro de entrenamiento deportivo "Top Training", a numerosos centros comerciales de lujo y a la hermosa playa de "Bahía del Duque". Al aeropuerto de Tenerife Sur hay unos 25 km, al aeropuerto del Norte unos 90 km, a Santa Cruz (capital de la isla) 80 km, y al Puerto de la Cruz unos 110 km. En coche se puede llegar al centro de la siguiente ciudad más grande, Adeje, en cinco o diez minutos.

La Caleta

Referencia 107928

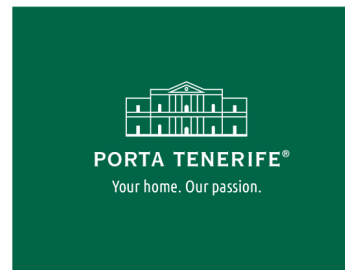

Piscina



Terraza



Terraza



Terraza



Salón



Cocina

Toda la información como mejor se puede saber, salvo por error durante el periodo de venta. Sirva este documento como un informe previo, las bases legales solo serán válidas a través de un contrato de compra acordado ante Notario.

La Caleta
Referencia 107928

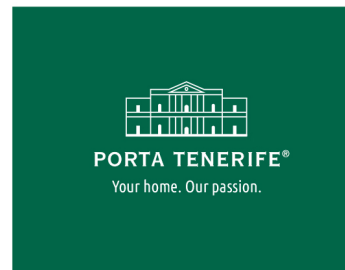

Dormitorio



Dormitorio



Baño



Baño



Pasillo

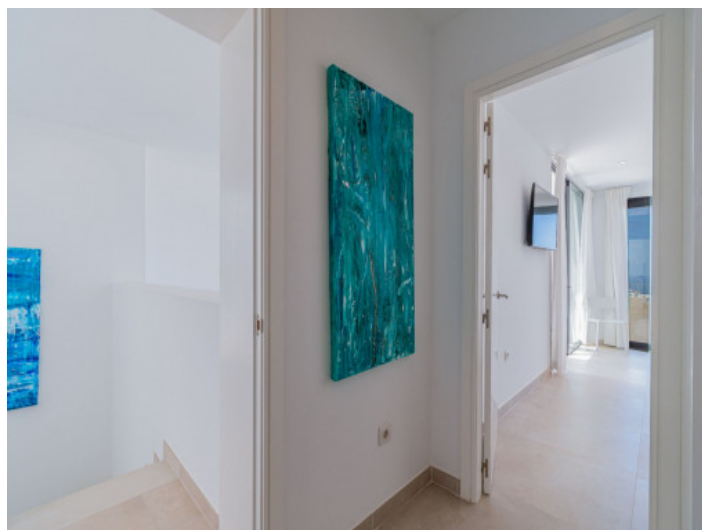

Pasillo

Toda la información como mejor se puede saber, salvo por error durante el periodo de venta. Sirva este documento como un informe previo, las bases legales solo serán validas a traves de un contrato de compra acordado ante Notario.

La Caleta
Referencia 107928



Terraza



Terraza